

# La “raia” contará con un “anillo verde” de 180 kilómetros de senderos junto al Miño

Las rutas serán continuas y accesibles tanto a pie como en bicicleta ► El proyecto está impulsado por la AECT, que busca impulsar el valor de la zona como destino turístico

CARLOS PONCE ■ A Guarda

La Agrupación Europea de Cooperación Territorial do Río Miño (AECT) quiere potenciar la *raia* como destino de naturaleza y para eso va a lanzar una nueva iniciativa: identificar los senderos que existen alrededor de la cuenca del Miño y unirlos para crear un “anillo verde” con 180 kilómetros de rutas continuas accesibles a pie y en bicicleta. La información sobre este proyecto, con las características de todos los tramos, será subida a la plataforma *Wikiloc* y se difundirá para darlo a conocer entre el público que busca destinos relacionados con el ecoturismo, la aventura y el patrimonio. La AECT se encuentra en estos momentos realizando trabajo de campo con la intención de presentar este “anillo verde” a los concellos de la zona en el mes de octubre.

El diseño del itinerario está en estos momentos abierto. Se está trazando la geolocalización de las rutas que lo conforman a través de todos los municipios de la zona, desde Caminha a Melgaço volviendo hasta A Guarda por la parte gallega, preferentemente por los senderos y pasos existentes más cerca del río, así como también por donde existen elementos paisajísticos, culturales y patrimoniales singulares. La formulación del “anillo verde” será cotejada poste-

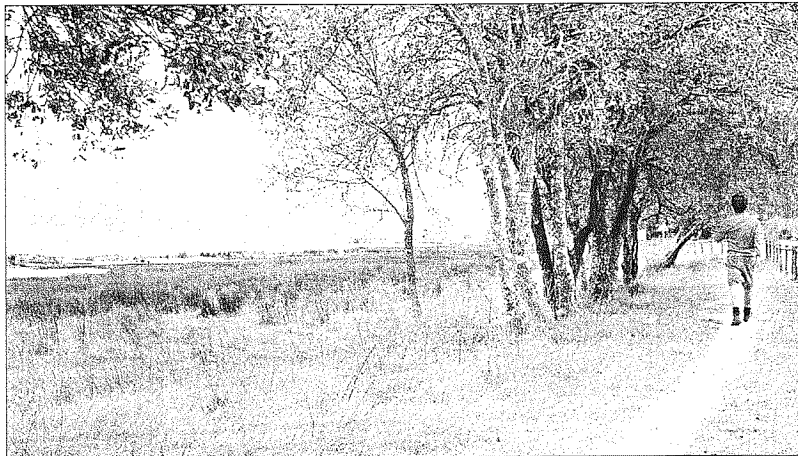

Ruta de la desembocadura del río Miño, en A Guarda.

riormente con la información municipal.

También se están elaborando fichas con las intervenciones de cada tramo de la ruta, como el grado de dificultad, situación y conservación, accesibilidad, si es recomendable para familias, o también sobre los elementos de interés que puede haber. Todo ello se subirá a *Wikiloc*, una plataforma web internacional que reúne y comparte rutas al aire libre en todo el mundo.

Una de las ventajas del trabajo

de campo que se está realizando es identificar zonas no transitables, que necesitaban desbroces o trabajos de acondicionamiento. También permite localizar los puntos en los que es necesario realizar una interconexión entre rutas próximas pero todavía no unidas o mejorar la continuidad existente. Además, con este trabajo se ampliarán los datos sobre las especies naturales de fauna y flora de la zona. Los resultados servirán de base para actuar y conseguir la máxima

calidad en la ruta.

El objetivo de todo este trabajo es la creación de ese “anillo verde” alrededor del Miño, con un itinerario continuo con información y los máximos y mejores servicios para las personas usuarias, que permita poner en valor este espacio natural como un destino turístico de calidad para realizar una oferta internacional. De hecho, se pretende unificar la imagen visual y corporativa para difundir campañas de promoción.